

设计机构
DESIGN INSTITUTE



江苏南通三建建筑装饰有限公司. 设计院
NANTONG NO.3 CONSTRUCTION BUILDING DECORATION CO.,LTD .DESIGN INSTITUTE

江苏省海门市狮子山路131号 邮编: 226100
JIANGSU PROVINCE HAIMENSHI 110N HILL ROAD 131
TEL: 0513-82315977

出图专用章
SEAL OF ISSUING

注:
不得量取图纸尺寸施工, 如有任何不详尽, 请在施工前与设计师会商。
本图设计内容未经设计师同意不得在其它地方使用。

变更记录
REVISED RECORD

批准人/日期
APPROVED BY/DATE

设计总负责人/日期
PROJECT DIRECTOR/DATE

审核人/日期
AUDITED BY/DATE

专业负责人/日期
DISCIPLINE RESPONSIBLE BY/DATE

校对/日期
CHECKED BY/DATE

设计人/日期
DESIGNED BY/DATE

会签栏
VERIFIED BY

结构
STRUCTURAL

暖通
VENTILATING&AIR

给排水
WATER&WASTEWATER

电气
ELECTRICAL

业主
OWNER

上海世界贸易商城有限公司

工程名称
PROJECT NAME

上海世贸商城室内整体改造项目

子项工程名称
SUB-PROJECT NAME

七层会议区

图名
DRAWING TITLE

七层会议区墙体定位图

设计编号
DESIGN NO.

1605

阶段
STATUS

竣工

比例
SCALE

1:100

专业
DISCIPLINE

日期
DATE

2016.10.27

图号
DRAWING NO.

7F-PL-02

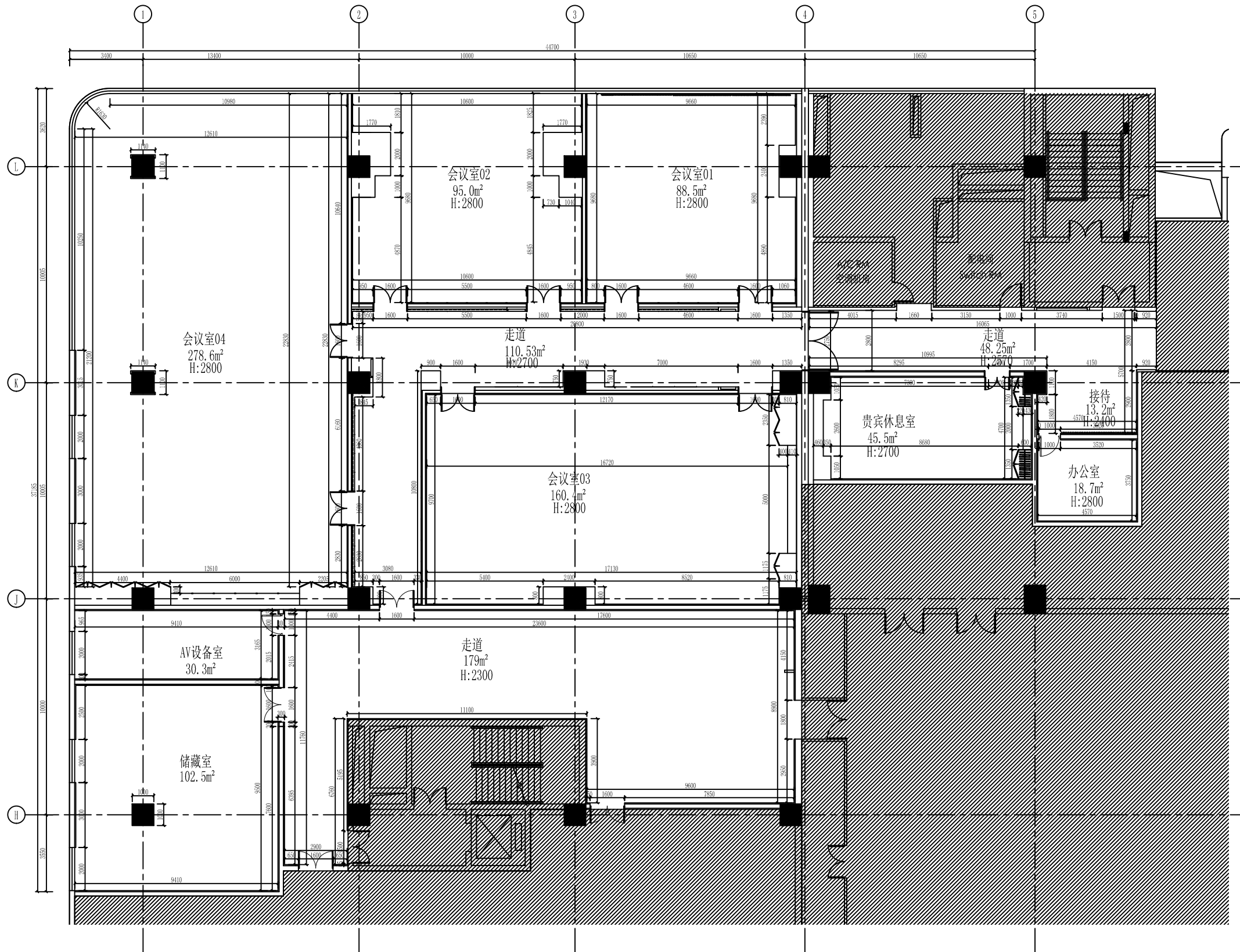

*注: 阴影部分为非设计区域